



URBAN CUT

12 STAGIAIRES MAX.

DATES: LYON _____ 11 février
STRASBOURG _____ 4 mars
BORDEAUX _____ 11 mars
PARIS _____ 27 mai



© Shutterstock

GRAPHIC TONDEUSE WOMEN

15 STAGIAIRES MAX.

DATES: NANTES _____ 4 février



© Shutterstock

NEW WOMEN'S CUT

«COLLECTION CUT&COLOR»

15 STAGIAIRES MAX.

DATES : NANTES _____ 19 novembre



© Pivot Point - Collection
Cut & Color

ERGO & BIEN ÊTRE

16 STAGIAIRES MAX.

DATES: LA ROCHELLE _____ 14 janvier
NANTES _____ 21 janvier
STRASBOURG _____ 25 février
LYON _____ 8 avril
BORDEAUX _____ 20 mai



© Photo/Exhband

BALAYAGE LUMIÈRE

12 STAGIAIRES MAX.

DATES: NANTES _____ 18 mars
LYON _____ 13 mai



© Pivot Point - Collection
Cut & Color

OMBRÉ HAIR

«COLLECTION CUT&COLOR»

12 STAGIAIRES MAX.

DATES: TOULOUSE _____ 18 février



© Pivot Point - Collection
Cut&Color

SUBLIM CHIGNON

15 STAGIAIRES MAX.

DATES: PERPIGNAN _____ 5 novembre*
NANTES _____ 12 novembre **SPÉCIAL FÊTES**
NANTES _____ 19 novembre **SPÉCIAL FÊTES**
BORDEAUX _____ 26 novembre **SPÉCIAL FÊTES**
METZ _____ 4 mars
NANTES _____ 25 mars
PARIS _____ 15 avril

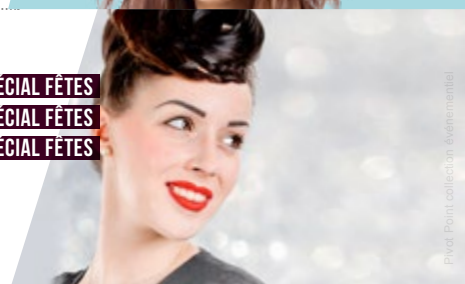

Pivot Point collection événementiel

PASTEL'COLOR

12 STAGIAIRES MAX.

DATES: STRASBOURG _____ 28 janvier
NANTES _____ 1^{er} avril



© Shutterstock

BAR À CHIGNONS

15 STAGIAIRES MAX.

DATES: AUCH _____ 20 mai

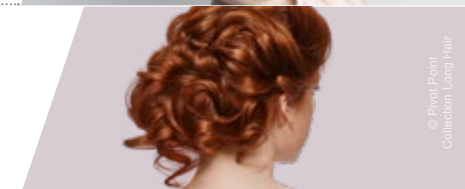

© Pivot Point
Collection Long Hair



VOUS ÊTES CHEF D'ENTREPRISE ARTISANALE

Coût pédagogique (1 jour)	300 € TTC
Prise en charge FAF CEA	-210 € TTC
Crédit impôt formation <i>(plafond 40h/an)</i>	-68 €
Coût réel à partir de	22 € TTC

Plafond annuel 100 h
 Financement stages techniques 30^{€TTC}/h
 Financement gestion & management spécifique* .. 28^{€TTC}/h

Critères de prise en charge des frais annexes

Train SNCF 2° classe
 Avion (*si >800km*) 400€ A/R max
 Hébergement (*si >100km*) ... 110€/nuit max
 Restauration 18€/repas max

Critères applicables du 01.01.18 au 31.12.18

VOUS ÊTES SALARIÉ

(Entreprises de moins de 11 salariés)

Coût pédagogique (1 jour)	250 € HT
Prise en charge AGEFOS <i>(pour stage technique)</i>	-175 € HT
Coût réel	75 € HT

Plafond annuel

1 à 2 salariés 1400^{€HT}/an/entreprise
 3 à 4 salariés 2200^{€HT}/an/entreprise
 5 à 10 salariés 4000^{€HT}/an/entreprise

Thème et financements

Stage technique
 dont Barbier et communication 25^{€HT}/h/stagiaire
 Conseil en image, stylisme visagisme,
 ergonomie et soins 20^{€HT}/h/stagiaire

BULLETIN D'INSCRIPTION

Intitulé de la formation	Date et lieu	Nom et prénom	Date de naissance	Artisan	Salarié	Autre

Raison sociale
de l'entreprise _____

Nom/Prénom
du chef d'entreprise _____

Adresse _____

Tél _____

Fax _____

Portable _____

Email _____

Siret _____

Bulletin à renvoyer accompagné d'un chèque de réservation de 90€ par participant.
Chèque non restitué pour toute annulation moins de 7 jours avant le stage.

Cachet et signature

Adressez le bulletin à : **PIVOT POINT**
 168 boulevard des Pas Enchantés
 44230 Saint Sébastien sur Loire
 ou par mail à regine@pivotpoint.net